Instruktion för ljudanläggning

Sandåkerns Sportklubb
Grubbevallen 2026

Instruktion för ljudanläggningen på Grubbevallen

Placering av ljudanläggningen
Inne i materialförrådet finns ett skåp (nummer 5) där ni hittar följande:

- ✓ Plastlåda med kablar och mikrofon
- ✓ Två högtalare med väderskydd (låt dessa sitta kvar hela tiden)
- ✓ Väska med två stativ för högtalare

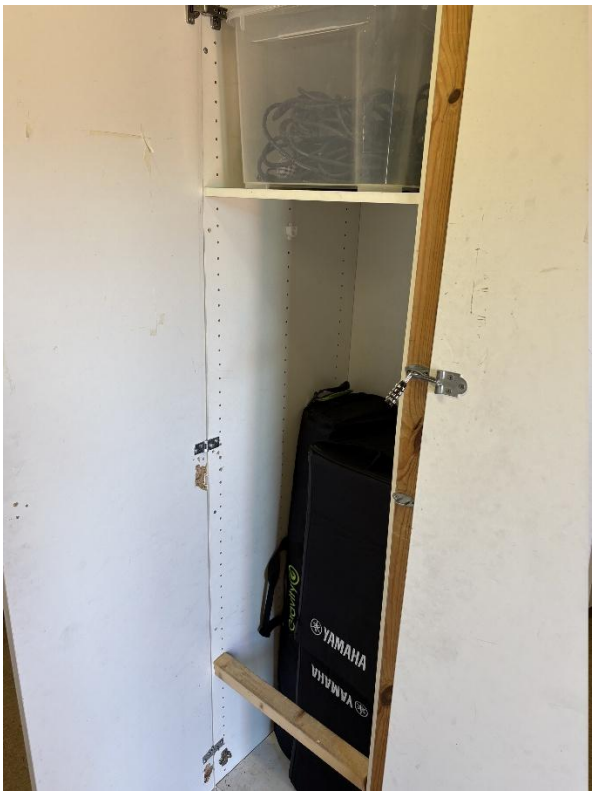

Ställ upp de båda stativen och placera högtalarna likt bilden på lämplig plats. Koppla sedan in kablarna (finns en på 10m och en på 20m) i högtalarna samt i enheten i kiosken (se bild).

Kabeln sätts in och vrids på plats. En högtalare på A och den andra på B. Säkerställ så kablarna placeras på bästa möjliga sätt ute så man inte snubblar på dessa.
(Fasta väggstativ är på gång och kommer placeras på kiosken inom kort).

Instruktion för enheten i kiosken

Tre av/på-knappar.

Högtalarkablarna placeras här och vidare till respektive högtalare.

Tryck på denna för att para ihop telefon/dator via Bluetooth.

Mastervolym för mikrofoner och högtalare.

Övrigt

Musiken sänks automatiskt när man pratar i mikrofonen. Den trådlösa mikrofonen är förinställd på kanal 5 (ska vara rätt när man startar). Vill kan använda mikrofonen med sladd kopplas denna in i uttaget märkt ”Mic 2 in”.

Var varsam med utrustningen och säkerställ att alla saker placeras tillbaka på sin rätta plats efter användandet och att enheten i kiosken stängs av.