Att göra en glass - steg för steg

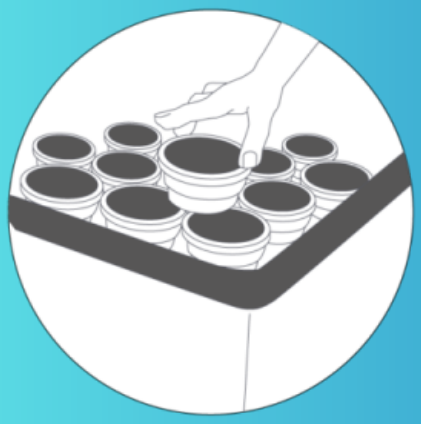

Steg 1
Ta glasskapseln ur frysen

Steg 2
Tag bort förseglingen

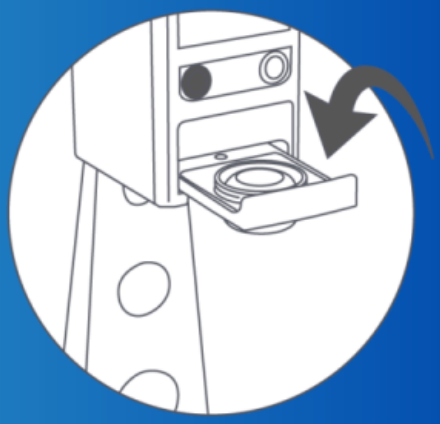

Steg 3
Öppna luckan, placera kapseln inuti och stäng luckan

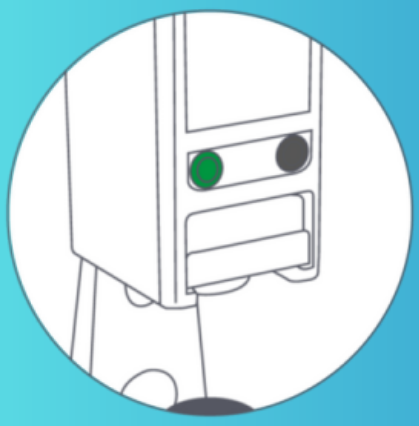

Steg 4
Håll bägaren under luckan och tryck på grön startknapp

Steg 5
Maskinen kommer nu pressa ut all glass som är i kapseln.

Steg 6
Öppna luckan och ta bort den tomma kapseln

Njut av glassen!

Daglig rengöring - steg för steg

Steg 1
Dra ut kapsellådan och ersätt med rengöringsmodulen.

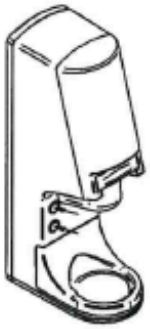

Steg 2
Tryck på både röd och grön knapp i 5 sekunder, tills grön knapp börjar blinka.

Steg 3
När båda knapparna börjar blinka, stäng av maskinen på baksidan och ta ut rengöringsmodulen

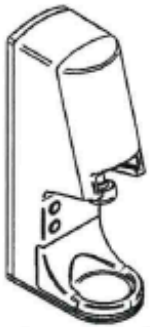

Steg 4
Rengör noggrant runt kolv och doserings-område med fuktig trasa, torka ordentligt.

Steg 5
Sätt tillbaka rengöringsmodulen och starta maskinen på baksidan. Tryck sedan på både röd och grön knapp och vänta tills grön knapp slutar blinka, tryck då ut rengöringsmodulen 5 cm och tryck in igen. Röd knapp kommer då börja blinka.

Steg 6
När båda lamporna börjar blinka ta bort rengöringsmodulen och sätt tillbaka kapsellådan. Grön knapp kommer att lysa och maskinen är redo. Stäng då av maskien för dagen.

Information kring Il Primo glassmaskin

- Frysen är inställd på -14 grader - **ändra ej.**
- De förseglade kapslarna säkerställer att glassen är ren och skyddad från kontaminering.
- Ingen rengöring behövs mellan serveringar.
- Portionerna är exakta, vilket minimerar spill.
- Enkel hantering med engångskapslar.

- **Tar glassen slut är den slut - fylls på löpande.**